



1419

## วิทย์ขอดับไฟ

Switching Deadline

วันที่ 24 พ.ค. 62

การไฟฟ้าส่วนภูมิภาค  
PROVINCIAL ELECTRICITY AUTHORITYเลขที่ ก.๓ บพล. ๘๕๒ / ๒๕๖๒  
ชื่อผู้รับ นายภัคพงษ์ วงษ์พันธุ์ทา  
ชื่อผู้ส่ง นายบุญชู นาคเอกลักษณ์  
จำนวนเอกสารแนบ ๒ แผ่นวันที่ ๑๗ พฤษภาคม ๒๕๖๒  
ตำแหน่ง อก.บป. (ก๓)  
ตำแหน่ง รจก.(ท).รักษาการแทน ผจก.กฟอ.บพล.

ด้วยการไฟฟ้า อ.ป่อหลอย จะขอดับไฟเพื่อปฏิบัติงานในระบบจำหน่ายแรงสูง

สถานีไฟฟ้า ป่อหลอย ดังนี้

ที่	พิดเตอร์	วัน/เดือน/ปี	ตั้งแต่เวลา	ถึงเวลา	ลักษณะงานที่ปฏิบัติ	จาก	ถึง	ผู้ควบคุมงาน
๑	๔	๒๔ พ.ค. ๖๒	๐๘.๓๐ น.	๑๐.๐๐ น.	ตัดเคดจุด A เพื่อติดตั้ง DIS ที่จุด B เลย รพ.พระบารมี	SF๖ บ้านหนองไม้เอื้อย BOP๐๔S-๑๒	SF๖ หน้าตรอ.หนองปรือ BOP๐๔S-๑๓	นายกิจจา อินทสวาสดี ชม.บป.กฟอ.บพล. โทร.๐๙๒-๒๖๐-๘๑๐๐
๒	๔		๑๒.๐๐ น.	๑๓.๐๐ น.	เชื่อมเคดจุด A แล้วเปิด DIS ที่ติดตั้งไว้จุด B จ่ายไฟให้ รพ.	SF๖ หน้าตรอ.หนองปรือ BOP๐๔S-๑๓	จุดตัดเคดจุด A	
๓	๔	สรุปไฟดับ	๐๘.๓๐ น.	๑๗.๐๐ น.	ปักเสา ๑๑๕ KV ก่อสร้างสถานีหนองปรือ	SF๖ บ้านหนองไม้เอื้อย BOP๐๔S-๑๒	DIS ที่ติดตั้งไว้จุด B เลย รพ.หนองปรือ	

ผู้ประสานงานการดับไฟ ชื่อ นายหัตเทพ เมธังสงคราม ตำแหน่ง พชง.๖ (สข) โทร.๐๖๓-๒๕๑๓๑๓๘

ผู้ประสานงานหน้างาน ชื่อ นายกิจจา อินทสวาสดี ตำแหน่ง ชม.บป. โทร.๐๙๒-๒๖๐๘๑๐๐

พื้นที่ ที่ขอดับไฟปฏิบัติงานมีสายเคเบิลใยแก้วนำแสงของ กฟภ. (หากมีโอกาสชำรุด ผคส.กรส.(ก.๓) จะไปตรวจสอบก่อนปฏิบัติงาน)

๑. มีสายเคเบิลใยแก้วนำแสง ๑.๑ มีโอกาสชำรุด ๑.๒ ไม่มีโอกาสชำรุด
๒. ไม่มีสายเคเบิลใยแก้วนำแสง

ลงชื่อ   
(นายบุญชู นาคเอกลักษณ์)  
(รจก.(ท.)รักษาการแทน)  
ตำแหน่ง ผจก.กฟอ.บพล.  
๑๗พ.ค.๖๒

สำหรับแผนกควบคุมการจ่ายไฟ (ผคฟ.) กฟภ.๓

เรียน อก.ปป.(ก.๓)

ผคฟ. พิจารณาแล้วเห็นควร

อนุมัติให้ดับไฟตามคำขอข้อ 1 พิดเดอร์ BOP4 จาก ๒๐๑๔๕-12 ถึง ๒๑๑๓๑ ที.  
ในวันที่ 29 พ.ค. 2562 ตั้งแต่เวลา 08.30 น. ถึง 17.00 น. ตามใบสั่งทำสวิตชิ่งเลขที่ 681/62

อนุมัติให้ดับไฟตามคำขอข้อ พิดเดอร์ ..... จาก ..... ถึง .....  
ในวันที่ ..... ตั้งแต่เวลา ..... น. ถึง ..... น. ตามใบสั่งทำสวิตชิ่งเลขที่ .....

อนุมัติให้ดับไฟตามคำขอข้อ พิดเดอร์ ..... จาก ..... ถึง .....  
ในวันที่ ..... ตั้งแต่เวลา ..... น. ถึง ..... น. ตามใบสั่งทำสวิตชิ่งเลขที่ .....

อนุมัติให้ดับไฟตามคำขอข้อ พิดเดอร์ ..... จาก ..... ถึง .....  
ในวันที่ ..... ตั้งแต่เวลา ..... น. ถึง ..... น. ตามใบสั่งทำสวิตชิ่งเลขที่ .....

อนุมัติให้ดับไฟตามคำขอข้อ พิดเดอร์ ..... จาก ..... ถึง .....  
ในวันที่ ..... ตั้งแต่เวลา ..... น. ถึง ..... น. ตามใบสั่งทำสวิตชิ่งเลขที่ .....

พนักงานศูนย์ฯ นาย ณัฐ บุณย์ ประธานงานขอดับไฟกับ นาย ทีเทพ เปล่งดวงธรรม  
19 พ.ค. 62  
ก=2

สพพร. ณัฐบุณย์  
( ๑๗ก. ๖ นทพ. นพ.ฉพ. )

สำหรับผู้อนุมัติ  
ที่ ก.๓ กปป.(คฟ.) 1419 /๒๕๖๒  
เรียน ผจก. กฟอ.บพธ.อก.วว.(๑.๓)

ขั้นตอนทำสวิตชิ่ง 2 แผ่น  
แผนผังแนบ 2 แผ่น

อนุมัติ  
ท.ท.ท. 21 พ.ค. 2562  
(นายเอกชัย ทิ้งสุวรรณ)  
รก.ปป.(ก.๓) ปฏิบัติงานแทน อก.ปป.(ก.๓)

สำเนาเรียน สฟพ.

ท.ท.ท.  
๑๗ พ.ค. ๖๒

## ใบสั่งทำสวิตชิง

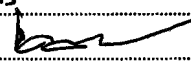
- |                        |  |  |   |
|------------------------|--|--|---|
| 1. สถานที่ทำงาน        | บ้านหนองไม้เอื้อย - ตรอ.หนองปรือ   |  |   |
| 2. กำหนดวันที่ทำงาน    | 29 พ.ค. 62   | ระหว่าง 08.30 น.                         | ถึง 17.00 น.  |
| 3. ผู้ขอทำงาน          | กพอ.บพล.   | งานที่ทำ ติดตั้งดิสจูด B ปีกเสา 115 เควี | ตามใบขอปฏิบัติงาน 681/62  |
| 4. เตรียมการสวิตชิงโดย | นายธนิต บุญชู  |  | วันที่ 19 พฤษภาคม 2562  |
| 5. ตรวจสอบสวิตชิงโดย   |   |  | วันที่ 19 พ.ค. 62   |
| 6. อนุมัติสวิตชิงโดย   |   |  | วันที่ 21 พ.ค. 62   |
| 7. สั่งทำสวิตชิงโดย    | 1. กฤษณะศักดิ์, ชุนทอง, นครินทร์, พินิต<br>2. สิทธิชัย, อนุสรณ์, ศักดิ์สิทธิ์, มโนช<br>3. สถาพร, ธนิต, ญัฐกาญจน์, สามารถ |  | (กะ1 00.00 น. - 08.00 น.)<br>(กะ2 08.00 น. - 16.00 น.)<br>(กะ3 16.00 น. - 24.00 น.) |

ที่	รหัสอุปกรณ์	สภาพอุปกรณ์ ปกติก่อน ดำเนินการ	ดำเนินการ	เวลา	ผู้ดำเนินการ	ผู้สั่งการ	หมายเหตุ
ตรวจสอบสวิตดินต่อนและอุปกรณ์ป้องกันภายในสถานี							
1	BOP04R-01	Normal	Nonreclosing, ALT		บพล.		AVR บ้านยางสูง
2	BOP04R-01	"OLTC" Auto	"OLTC" Manual		บพล.		AVR บ้านยางสูง
3	BOP05R-03	Normal	Nonreclosing, ALT		หปร.		AVR ทนงรี
4	BOP05R-03	"OLTC" Auto	"OLTC" Manual		หปร.		AVR ทนงรี
5 ย้ายโหลด BOP04 ไปรับไฟจาก BOP05 บ้านหนองซอน - วังแย้							
6	BOP04S-15	ปลด, ล็อคคาน	ล๊ับ		บพล.		SF6 บ้านหนองซอน
7	BOP04S-13	ล๊ับ	ปลด, ล็อคคาน		บพล.		SF6 ตร.อ.หนองปรือ
8 เมื่อพร้อมดับไฟเวลา 08.30 น.							
9	BOP04S-12	ล๊ับ	ปลด, ล็อคคาน		บพล.		SF6 บ้านหนองไม้เอื้อย
10 แจ้งผู้ควบคุมงาน Test ไฟ Short Ground จุด G1							
11 แจ้งผู้ควบคุมงาน Test ไฟ Short Ground จุด G2							
12 แจ้งผู้ควบคุมงาน Test ไฟ Short Ground จุด G3							
13 แจ้งผู้ควบคุมงาน Test ไฟ Short Ground จุด G4							
14 แจ้งช่างหน้างานทำการตัดเตดจุด A แยกบ้านหนองปลาไหลได้							
15 เมื่อตัดเตดแล้วเสร็จพร้อมจ่ายไฟถึงจุดตัดเตดได้							
16 แจ้งผู้ควบคุมงานปลด Short Ground จุด G2							
17 แจ้งผู้ควบคุมงานปลด Short Ground จุด G4							
18	BOP04S-13	ปลด, ล็อคคาน	ล๊ับ		บพล.		SF6 ตร.อ.หนองปรือ
19 แจ้งการดับไฟให้ผู้ควบคุมงานทราบ แล้วแจ้งผู้ควบคุมให้ปฏิบัติงานได้							
20	BOP05R-03	Nonreclosing, ALT	Normal		หปร.		AVR ทนงรี
21	BOP05R-03	"OLTC" Manual	"OLTC" Auto		หปร.		AVR ทนงรี
22	BOP04R-01	Nonreclosing, ALT	Normal		บพล.		AVR บ้านยางสูง
23	BOP04R-01	"OLTC" Manual	"OLTC" Auto		บพล.		AVR บ้านยางสูง
สิ้นสุดสวิตชิงช่วงแรก							
24 เมื่อช่างหน้างานติดตั้ง ดิสจูด B แล้วเสร็จ ตรวจสอบสถานะโหม้เปิดวงจรไว้							
25 เมื่อพร้อมดับไฟเพื่อจ้มนเตดจุด A							
26	BOP05R-03	Normal	Nonreclosing, ALT		หปร.		AVR ทนงรี

ที่	รหัสอุปกรณ์	สภาพอุปกรณ์ ปกติก่อน ดำเนินการ	ดำเนินการ	เวลา	ผู้ดำเนินการ	ผู้สั่งการ	หมายเหตุ
27	BOP04S-13	ล๊ับ	ปลด, ล็อคคาน		บพล.		SF6 ต.ร.อ.หนองปรือ
28	แจ้งผู้ควบคุมงาน Test ไฟ Short Ground จุด G4						
29	ทำการจัมเม็ดจุดAเข้าได้ และเมื่อจัมเม็ดจุด A แล้วเสร็จพร้อมจ่ายไฟถึงดิสติดตั้งใหม่จุดB						
30	แจ้งผู้ควบคุมงานปลด Short Ground จุด G3						
31	แจ้งผู้ควบคุมงานปลด Short Ground จุด G4						
32	BOP04S-13	ปลด, ล็อคคาน	ล๊ับ		บพล.		SF6 ต.ร.อ.หนองปรือ
33	BOP05R-03	Nonreclosing, ALT	Normal		หปร.		หนองรี
สิ้นสุดสวิตชิงช่วงสอง							
34	เมื่อปฏิบัติงานแล้วเสร็จพร้อมจ่ายไฟ						
35	BOP04R-01	Normal	Nonreclosing, ALT		บพล.		AVR บ้านยางสูง
36	BOP04R-01	"OLTC" Auto	"OLTC" Manual		บพล.		AVR บ้านยางสูง
37	BOP05R-03	Normal	Nonreclosing, ALT		หปร.		AVR หนองรี
38	BOP05R-03	"OLTC" Auto	"OLTC" Manual		หปร.		AVR หนองรี
39	ดิส ชค. จุดB	ปลด	ล๊ับ		บพล.		บ้านหนองปลาไหล
40	ย้ายโหลด BOP04 กลับคืนจาก BOP05 บ้านวังแย้-บ้านหนองซอน						
41	BOP04S-12	ปลด, ล็อคคาน	ล๊ับ		บพล.		SF6 บ้านหนองไม้เอื้อย
42	BOP04S-15	ล๊ับ	ปลด, ล็อคคาน		บพล.		SF6 บ้านหนองซอน
43	BOP04R-01	"OLTC" Manual	"OLTC" Auto		บพล.		AVR บ้านยางสูง
44	BOP04R-01	Nonreclosing, ALT	Normal		บพล.		AVR บ้านยางสูง
45	BOP05R-03	"OLTC" Manual	"OLTC" Auto		หปร.		AVR หนองรี
46	BOP05R-03	Nonreclosing, ALT	Normal		หปร.		AVR หนองรี
สิ้นสุด Switching ทั้งหมด							

สถานะการจ่ายไฟขณะปฏิบัติงาน

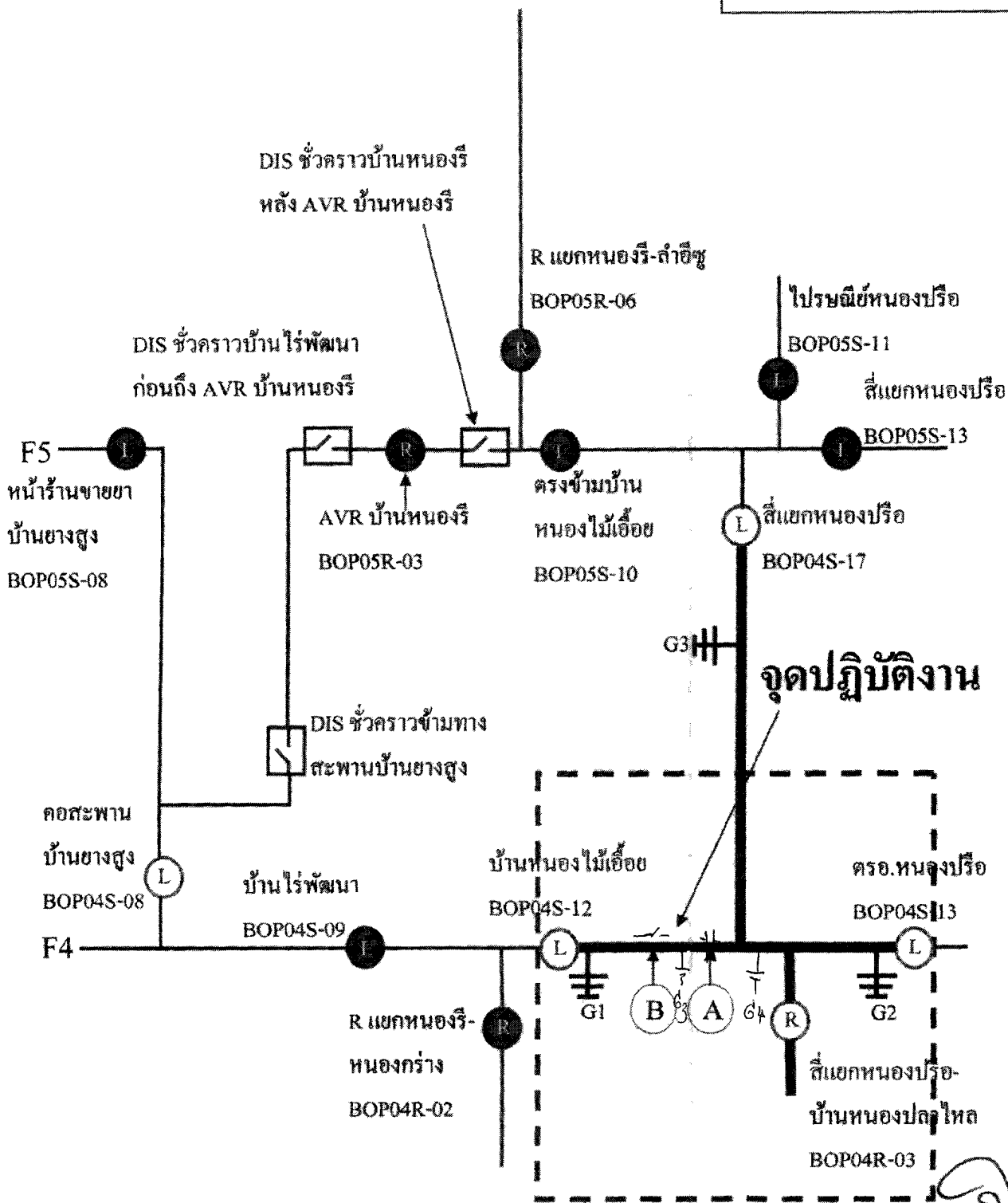

จุดปฏิบัติงาน

๐๗ พ.ค. ๖๒

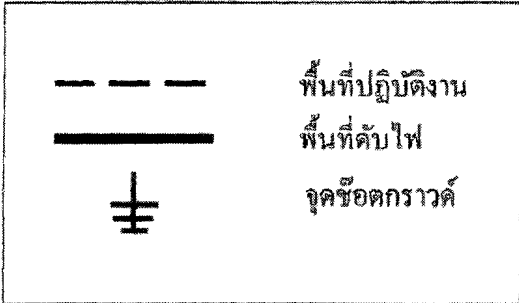

1. จุด A ทำการตัดเตดเพื่อจ่ายไฟให้ไลน์แยกบ้านหนองปลาไหล และติดตั้ง DIS ชั่วคราวที่จุด B
2. จุด B ทำการติดตั้ง DIS ชั่วคราวแล้วเปิด DIS ไว้เพื่อจ่ายไฟให้ไลน์แยกบ้านหนองปลา และ โรงพยาบาลพระบารมีหนองปรือ

สถานะการณ้จ่ายไฟหลังปฏิบัติงาน

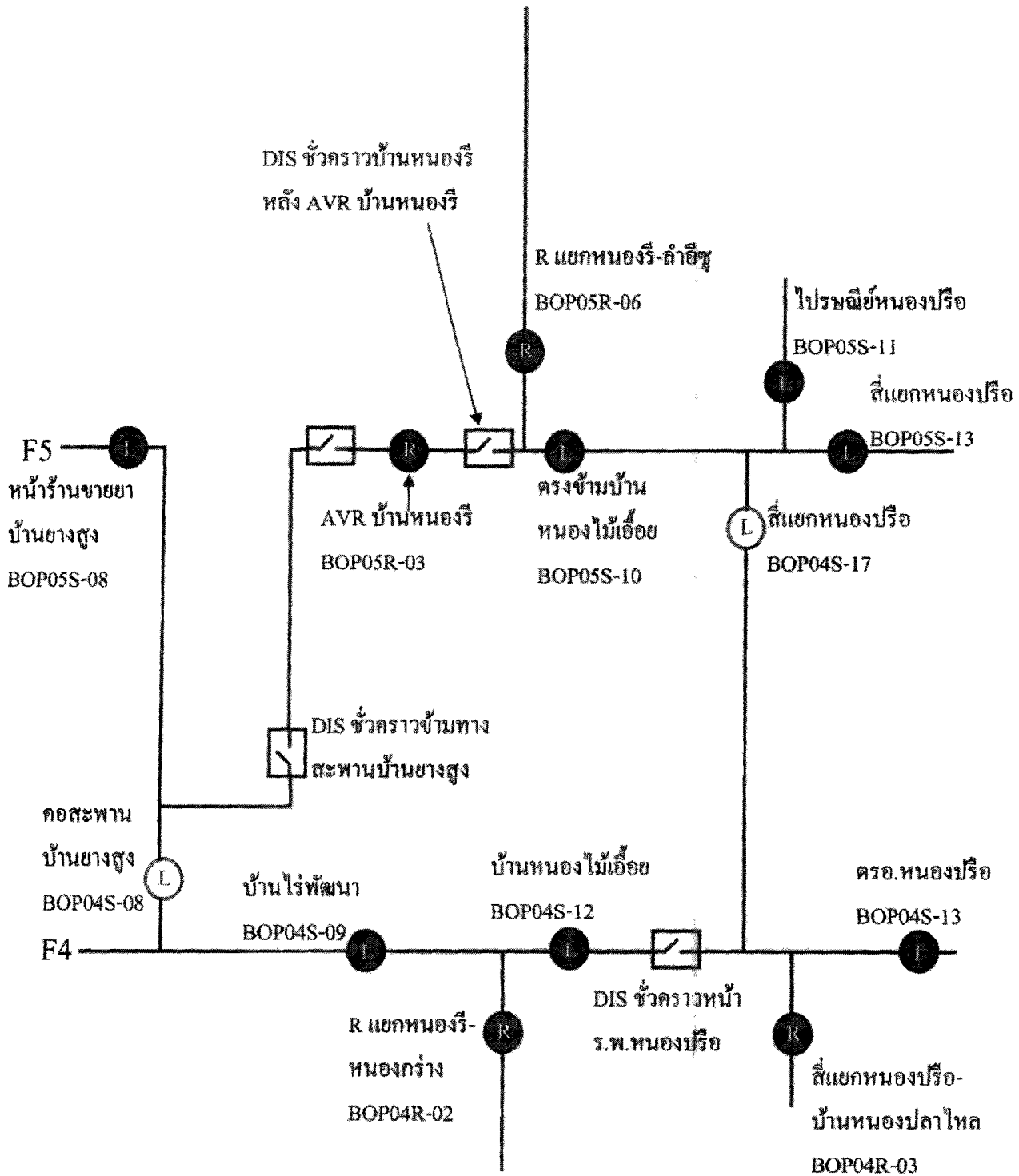

๑๗พ.ค.๖๖